gardeniers,
origen
orgánico
brota de ti
atades

Gardeniers distribuye productos saludables de alta calidad ecológica con el marchamo de la responsabilidad y la inclusión socio laboral

El Centro Especial de Empleo de ATADES presenta en el Salón Gourmet 2019 su producción artesanal ecológica de alto impacto social, comprometida con los ODS de Naciones Unidas

Personas con Discapacidad Intelectual y en riesgo de exclusión se integran en el equipo que presenta la oferta certificada y de alta calidad en la Feria Internacional de Alimentación y Bebidas de Calidad 2019

La oferta se completa con la producción del primer obrador de conservas ecológicas de Aragón y del proyecto social de recuperación natural y patrimonial "Cielos de Ascara"

Gardeniers, Centro Especial de Empleo de ATADES dedicado al cultivo, producción y transformación agroalimentaria de productos ecológicos, ha presentado en el **Salón Gourmet 2019 de Madrid** su oferta de productos certificados y de alta calidad, diferenciada por el alto impacto social e integrador del proyecto al que pertenece. Se trata de unan gama de **productos gourmet saludables y de alta calidad** que suman a esas cualidades el valor de la responsabilidad y el **impacto social** cuya producción implica, ya que en la misma se **integran directamente personas con discapacidad intelectual** o en riesgo de exclusión socio laboral.

La presentación de los productos gourmet de ATADES ha contado con el resultado de la primera producción completa del **primer Obrador de Conservas ecológicas de Aragón**, de Gardeniers, procedente de ese Centro Especial de Empleo en Zaragoza y del proyecto "Cielos de Ascara", ubicado en el Pirineo aragonés. Se trata de una **producción certificada y de ciclo cerrado**, que incluye investigación y recuperación de cultivos autóctonos ecológicos, de la mano, entre otras entidades, del Centro Nacional de Tecnología y Seguridad Alimentaria y el Centro Tecnológico de Aragón; cultivo y recolección certificados, procesado y cata de recetas avaladas por la Fundación Alicia (Alimentación y Ciencia) y comercialización con un **fin transformador y responsable**, desde la innovación social, mediante la formación e integración de personas con discapacidad Intelectual y en riesgo de exclusión socio laboral.

El presidente de ATADES-Asociación Tutelar Aragonesa de Discapacidad Intelectual, Jesús Soto, ha destacado el "**reto transformador de la sociedad**" que supone el conseguir "la integración de personas mediante un trabajo altamente especializado y responsable, impulsado desde Gardeniers con criterios de **innovación social**". Por su parte, el gerente de ATADES, Félix Arrizabalaga, ha remarcado el compromiso de la organización para impulsar la producción y distribución de los productos presentados en un **amplio mapa territorial**, que incluye la **internacionalización** mediante productos de calidad, certificados, y con el valor añadido del impacto social que representan. "Somos únicos en lo que hacemos, porque añadimos una importante labor social a nuestro trabajo. Por lo tanto**, los productos de Gardeniers son únicos**", ha destacado.

gardeniers,
origen
orgánico
brota de ti

atades

OBJETIVOS DE DESARROLLO SOSTENIBLE

La producción de Gardeniers, como el proyecto que la impulsa, está comprometida con algunos de los Objetivos de Desarrollo Sostenible de Naciones Unidas en su **Agenda 2030 de Desarrollo Sostenible**, como los orientados a Salud y Bienestar, Reducción de las Desigualdades y Producción y Consumo responsables. Del mismo modo, se integra en el **Plan Estratégico** de ATADES 2018-2022, centrado en la transformación desde la innovación social, cuyo eje son las personas.

GARDENIERS, UN PROYECTO CIRCULAR DE ATADES

Gardeniers (www.gardeniers.es) se presenta en Salón Gourmet 2019 con una gama de productos envasados únicos, singulares y ecológicos producidos en el primer Obrador de Conservas Artesanales Ecológicas de Aragón, con el objetivo de mostrar a la sociedad lo que las personas con discapacidad intelectual son capaces de ofrecer.

Gardeniers, de la mano de ATADES (www.atades.com), crea empleo para personas con discapacidad y en riesgo de exclusión social a través de la elaboración de **conservas ecológicas de máxima calidad**. Cuenta con **22 hectáreas de superficie dedicadas a verdura y hortaliza de temporada certificada** por el Comité Aragonés de Agricultura Ecológica (CAEE), recolecta 300.000 kilos de producto y este año tiene previsto envasar **200.000 unidades de conserva**. El **ciclo cerrado** en el que se desarrolla la producción comienza con la investigación y cultivo en las instalaciones y huerta de Sonsoles en Alagón (Zaragoza) y de Cielos de Ascara (Huesca), donde se recuperan y cultivan hortalizas, legumbres autóctonas, espárragos, trufa pirenaica y otros productos, y se produce miel ecológica de trashumancia, además de la cría de capones y pavos ecológicos autóctonos.

Esa producción se procesa en el **Obrador de Conservas ecológicas**, cuyo producto es el resultado de un trabajo realizado con mimo y sumo cuidado, con **una historia por cada producto** que allí se elabora y **por cada una de las personas** que desempeñan su labor para sacarla al mercado de los productos gourmet y ecológicos.

Un sabor que también se consigue gracias a los **entornos de especial belleza** en los que se encuentra Gardeniers, ya sea en los cultivos ecológicos ubicados en el Ciudad Residencial Sonsoles de Atades, en plena huerta del río Ebro, regado por las aguas del río Jalón y el Canal Imperial de Aragón y en San Mateo de Gállego, donde el río Gállego, afluente de la margen izquierda del río Ebro, proporciona una **zona de cultivo rica y variada**. O en las tierras de Ascara, www.cielosdeascara.com en plena montaña, regadas por los manantiales y barrancos procedentes del agua de la nieve que alimenta el río Aragón. Un agua pura y fría, junto con una extraordinaria envolvente natural, que proporciona **condiciones óptimas para el desarrollo de la agricultura ecológica**.

ALTA PRODUCCIÓN

El Obrador de Conservas Artesanales Ecológicas ha conseguido cerrar el **ciclo de la producción** de los 300.000 kilos de fruta y verdura que se recogen cada año en los campos de Gardeniers, dando salida al producto de forma atemporal y siempre con la máxima calidad. En 2018, Gardeniers envasó 65.000 unidades de conserva, y en 2019 tiene previsto alcanzar las 200.000. El objetivo en los próximos cinco años es superar el millón de unidades y ofrecer una oportunidad laborar a más de 30 trabajadores en riesgo de exclusión social.

El equipo trabaja en el continuo desarrollo de **nuevas recetas de confituras dulces y compotas** para incorporar a la oferta gastronómica a lo largo de año. Además, se trabaja también en el estudio de nuevos formatos para la comercialización de producto bio dirigida a colectividades.

Gardeniers es socio del CNTA, prestigioso centro de tecnología y seguridad alimentaria, y está certificado por el CAAE AR-1387/PVGE.

El obrador transforma e higieniza frutas, verduras y hortalizas frescas y de temporada para **atender diversas líneas de actividad**, siempre de producto ecológico, en canal especializado, venta a supermercados, colectividades, programas de desayunos saludables para empresas y la elaboración de conservas ecológicas artesanales.

Un valor que le dan las recetas únicas y saludables avaladas por las alianzas de alto valor con las que trabaja Gardeniers. Así, las recetas están elaboradas en colaboración con **Fundación Alicia** y reputados nutricionistas. También mantiene alianzas con instituciones como el CITA (**Centro de Investigación y Tecnología Agroalimentaria**) para la recuperación de semilla autóctonas, como Boliche en la Jacetania o el Melón de Torres de Berrellén (Zaragoza).

SALÓN GOURMET CON ALIMENTOS DE ARAGÓN

Gardeniers está ubicado en el stand "Aragón Alimentos", marca promocional del Gobierno de Aragón, del Salón Gourmet espacio que reúne a las figuras aragonesas de calidad alimentaria. Entre los productos que Gardeniers presenta en este salón figuran:

Cremas:
/ Calabacín, 500 ml
/ Calabacín con quinoa, 500 ml
/ Zanahoria con puerro y jengibre, 500 ml
/ Calabaza con manzana, 500 ml
/ Brócoli con garbanzos, 500 ml
/ Coliflor con alubia blanca, 500 ml
/ Vichyssoise, 500 ml

Tomate
/ Triturado, 720 ml
/ frito, 340 g
/ Salsa con cúrcuma y jengibre, 340 g

Confituras
/ Tomate, 270 g
/ Melón con menta, 270 g
/ Manzana con canela, 270 g

Conservas
/ Cardo, 720 ml
/ Acelga eco, 720 ml
/ Confitura de cebolla, 270 g

Salón Gourmets es la Feria Internacional de Alimentación y Bebidas de calidad, líder del producto de alta gama y una de las más prestigiosas del mundo en su género. Con una trayectoria de 32 ediciones consecutivas, cifras crecientes y un espíritu netamente comercial, esta feria profesional se dirige al visitante nacional e internacional; a la hostelería, restauración, distribución agroalimentaria, catering y comercio especializado.

GARDENIERS EN ATADES

Gardeniers es uno de los tres Centros Especiales de Empleo de ATADES-Asociación Tutelar Aragonesa de Discapacidad Intelectual, dedicados a la agricultura y producción agroecológica circular; la producción industrial de puertas de hornos (Oliver) y la Logística social (Logística social). En su totalidad, estos Centros Especiales de Empleo ocupan a 331 personas, en su mayoría personas con discapacidad intelectual, con un cifra cercana al 80% y en riesgo de exclusión socio laboral.

Uno de los ejes de ATADES como organización dedicada a la discapacidad intelectual en todo su ciclo vital es la formación y la creación de empleo estable para las personas que la padecen, tanto en los centros propios de empleo como en la empresa ordinaria. ATADES dispone para ello de centros de formación y una Agencia de Colocación, y trabaja en siete programas distintos de empleo, cinco de formación, y proyectos en el ámbito rural como el dedicado a los Itinerarios Rurales de Inserción (IRIS) y Cielos de Ascara, vinculado a Garderniers y a la producción ecológica.

ATADES: CERTIFICACIÓN Y TRANSPARENCIA

ATADES trabaja desde 1962 para atender y ofrecer apoyo a personas con discapacidad intelectual y sus familias, durante todo el ciclo vital, a través de centros ocupaciones, colegios de educación especial, centros residenciales, de día y de atención temprana y servicios especializados dedicados a la atención de víctimas de violencia (UAVDI), vida autónoma e inclusión (VAI), deporte, tiempo libre, atención temprana y postemprana, asesoría psicológica y respiro familiar. Del mismo modo, ATADES cuenta con una Fundación tutelar (FUNDAT).

La misión de ATADES se centra en el trabajo por la integración plena, la transparencia en la gestión y el comportamiento ético; la calidad y la eficiencia en la prestación de los servicios, el trabajo en equipo y la calidad de los servicios.

ATADES está acreditada por la Fundación Lealtad, con el Certificado de Transparencia y Buenas Prácticas, y trabaja actualmente en la aplicación de su Segundo Plan Estratégico 2018-2022, con cuatro ejes básicos de actuación, centrados en las personas desde la innovación, el emprendimiento y una amplia base social.

ONG ACREDITADA
FUNDACIÓN LEALTAD

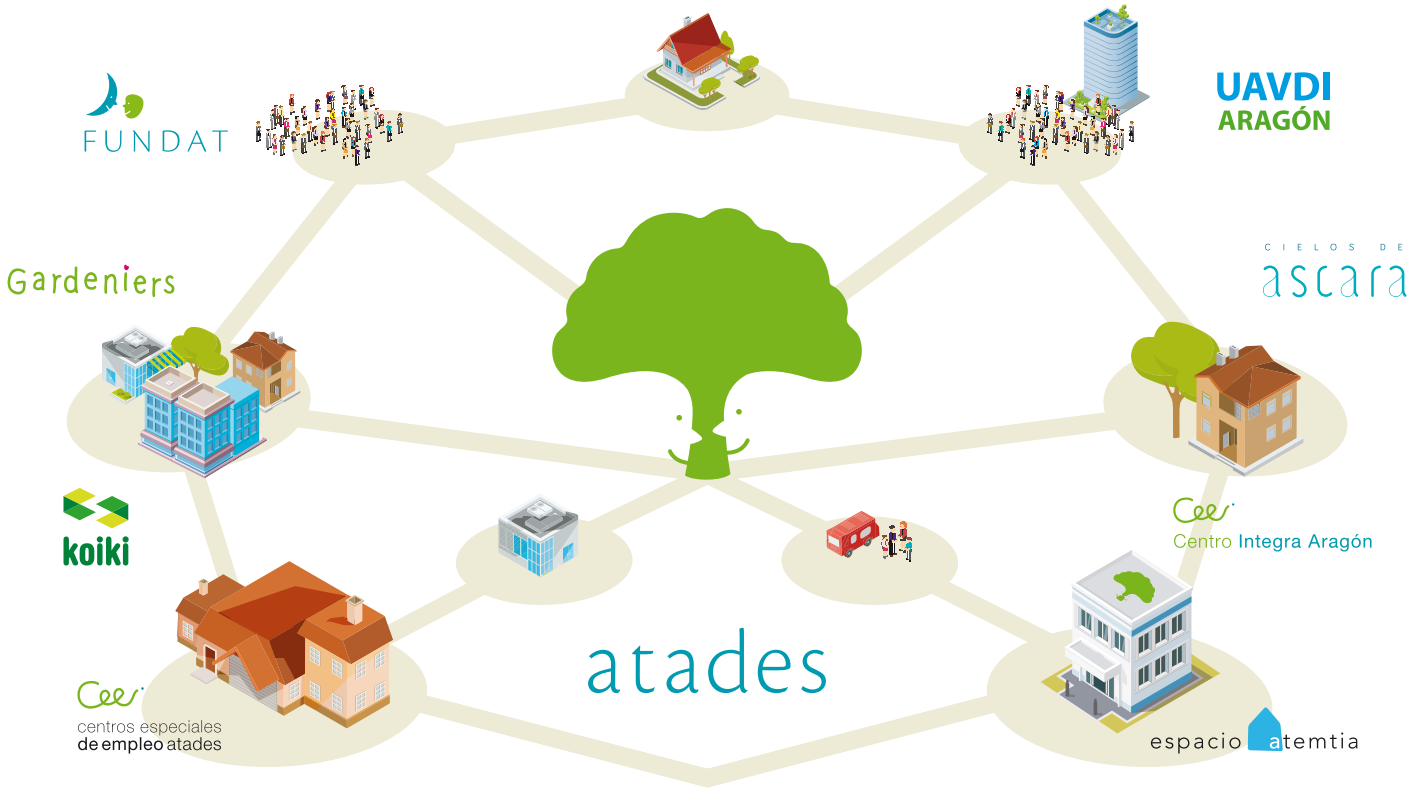

FUNDACIÓN
ARAGONESA TUTELAR

VOLUNTARIADO
PROGRAMA DE VOLUNTARIO CORPORATIVO
VOLUNTARIADO DE ATADES
VOLUNTARIOS DEL PARQUE NACIONAL DE ORDESA Y MONTE PERDIDO
VOLUNTARIOS DE BASKET ZARAGOZA

CENTROS ESPECIALES DE EMPLEO
C. E. E. OLIVER
C. E. E. GARDENIERS
C. E. E. LOGÍSTICA SOCIAL
OBRADOR ARTESANAL DE CONSERVAS ECOLÓGICAS
CIELOS DE ASCARA
KOIKI

EDUCACIÓN ESPECIAL
COLEGIO SAN MARTÍN DE PORRES
COLEGIO SAN ANTONIO

FORMACIÓN E INSERCIÓN SOCIOLABORAL
CENTRO DE FORMACIÓN
AGENCIA DE COLOCACIÓN
PROYECTOS Y SERVICIOS EN EL ÁMBITO RURAL
IRIS, SISTÉMICAL, INCORPORA, PIMEI

PROGRAMAS
UNIDAD DE ATENCIÓN A VÍCTIMAS CON DISCAPACIDAD INTELECTUAL (UAVDI)
VIVIENDAS TUTELADAS
DEPORTE
VIDA AUTÓNOMA
PROGRAMA DE OCIO INCLUSIVO
CLUB LOS TIGRES

APOYOS E IMPACTO SOCIAL
ENTIDADES

SERVICIOS CENTRALES
GERENCIA, ADMINISTRACIÓN, RRHH, COMUNICACIÓN, VOLUNTARIADO...

CENTROS ASISTENCIALES
CIUDAD RESIDENCIAL SONSOLES
CENTRO INTEGRA ARAGÓN
CENTRO SANTO ÁNGEL
CENTRO DE DÍA EL VERGEL
ESPACIO ATEMTIA

SERVICIOS A FAMILIAS
ASESORÍA JURÍDICA Y PSICOLÓGICA
RESPIRO FAMILIAR
FORMACIÓN A FAMILIAS

TRANSMEDIA:

Más información:
T. 682 741 695
comunicacion@atades.org

www.atades.com
www.gardeniers.es
www.cielosdeascara.com

Ediciones digitales:
www.atades.com/publicaciones

Revista ATADES, n.º 1
Revista ATADES, n.º 2
Memoria Institucional 2018

Edición digital audiovisual:
http://atadestv.atades.org/

Vídeos:

Obrador de conservas ecológicas de Gardeniers

Proyecto Cielos de Ascara en Ascara (Jacetania)

Gardeniers,"Brota de ti"

Gardeniers es un proyecto de ATADES, entidad que lleva Desde 1962 ofreciendo oportunidades de integración al colectivo de personas con Discapacidad Intelectual en Aragón. En Gardeniers cuidamos con mimo y cariño nuestros cultivos ecológicos ubicados en el Ciudad Residencial Sonsoles, un entorno privilegiado en plena huerta del río Ebro regado por las aguas del río Jalón y el Canal Imperial de Aragón y en San Mateo de Gállego donde el río Gállego, afluente de la margen izquierda del río Ebro, proporciona una zona de cultivo rica y variada.
Contamos con 22 hectáreas de superficie dedicada a verdura y hortaliza de temporada certificada por el Comité Aragonés de Agricultura Ecológica (CAEE).
Comprando productos de Gardeniers pones en tu mesa lo mejor de un huerto cultivado con criterios sostenibles. Además, ayudas a que personas con Discapacidad Intelectual disfruten de un trabajo estable: cuidar del huerto de donde proceden las verduras que le ofrecemos.
Gardeniers cultiva verduras orgánicas y las procesa para ofrecerlas frescas, limpias y cortadas o en conserva. Siempre productos excelentes, tratados con el máximo cariño.

COMPROMISO CON LO ORGÁNICO

Reivindicamos la verdura y las hortalizas de siempre. Las que tienen sabor auténtico. Cultivamos las mejores variedades autóctonas de temporada y lo hacemos con criterios tradicionales y sostenibles.
Planificamos cuidadosamente la producción para que la recogida se haga siempre en el momento óptimo de maduración. Las verduras tienen más sabor cuando obtienen sus nutrientes naturales hasta el último momento. La ausencia de aditivos químicos en el proceso de cultivo promueve una alimentación saludable.

Gardeniers gardeniers
agricultura

VERDURAS ECOLÓGICAS FRESCAS

Gardeniers ofrece productos de temporada en el momento justo de maduración y que son recolectados para su servicio inmediato de nuestra agricultura. Con criterios de sostenibilidad con el medio ambiente y respetuoso con la naturaleza, son cultivados sin aditivos químicos de ningún tipo, potenciando así todo su sabor y frescura.

VERDURAS ECOLÓGICAS HIGIENIZADAS

Presentamos nuestras verduras y hortalizas limpias, envasadas de manera atractiva para su comercialización, facilitando así su almacenamiento y consumo. Productos presentados con toda su frescura, mimando los sabores y con la máxima comodidad para su uso posterior.

CONSERVAS VEGETALES ECOLÓGICAS

Las conservas de Gardeniers, son lo más parecido a cocinar con producto fresco, porque están elaboradas al pie de la huerta, con verduras recolectadas en plena temporada.

CREMAS DE VERDURA ECOLÓGICA

Alta cocina en forma de cremas preparadas con las verduras ecológicas de temporada de Gardeniers. Preparados elaborados con recetas originales y atractivas que sacan el máximo partido del sabor de nuestras verduras y hortalizas. Cocinados con ingredientes naturales y una base de hortalizas y verduras ecológicas de temporada, recién cogidas de nuestro huerto ecológico.

Cielos de Ascara

Gardeniers trabaja con los cultivos y producciones ecológicas ubicadas en la pedanía de Ascara en Jaca, Pirinero aragonés, un entorno de montaña privilegiado regado por los manantiales y barrancos procedentes del agua de la nieve que alimenta el río Aragón. Esta agua pura y fría junto con una extraordinaria envolvente natural, proporciona condiciones óptimas para el desarrollo de la agricultura ecológica.
Actualmente están en marcha 10 Ha. de superficie dedicadas a productos bien adaptados al medio con interés local por su valor gastronómico, tradicional o de mercado. El objeto social es facilitar empleo a personas con discapacidad intelectual generando un núcleo de actividad agroalimentaria que cree una actividad sostenible e innovadora para el territorio.
Este proyecto, dedicado a la recuperación del territorio y del patrimonio ecológico y cultural, es fruto del Legado de una familia solidaria en Ascara, y se articula en torno a la integración de personas en riesgo de exclusión socio laboral. La recuperación de cultivos y crianza autóctonos en riesgo de desaparición forma parte del sello diferencial de Cielos de Ascara.
Todos nuestros productos están certificados por el Comité Aragonés de Agricultura Ecológica.

ACTIVIDADES AGRÍCOLAS EN DESARROLLO:

/ Producción de trufa.
/ Producción de verduras y hortalizas respetando los ciclos naturales de las plantas.
/ Producción de patata de montaña.
/ Apicultura ecológica. Miel ecológica de Ascara, procedente de abejas en trashumancia entre Monegros, Ascara y Ansó.
/ Recuperación de variedades locales con interés cultural y gastronómico. Producción de "Boliche de Ascara".
/ Conservas vegetales con la materia prima recolectada para añadir servicios y vida útil al producto estacional.
/ Producción de espárragos
/ Proyecto piloto de cría ecológica de capón.
/ Proyecto de multiplicación y caracterización del Pavo de Huesca, en riesgo de extinción

CIELOS DE ascara

LEGADO DE ASCARA

Legado de Ascara es la marca para la distribución y comercialización de los productos ecológicos y de máxima calidad de este proyecto de alto impacto social. Boliches de Ascara, miel de trashumancia, legumbres autóctonas, cultivos recuperados, capones, pavo de la tierra y otras delicias ecológicas forman parte de "Legado de Ascara", resultado del trabajo realizado en "Cielos de Ascara".

AGRO-ECOLOGÍA Y RESPONSABILIDAD

La recuperación de cultivos autóctonos y la producción ecológica de especies agrícolas y ganaderas procuran una carta de productos singulares y altamente cualitativos. ATADES y "Cielos de Ascara" cultivan alianzas con fundaciones y centros de investigación para garantizar el resultado y avanzar responsablemente en opciones saludables creativas para ofrecer a la sociedad.

INNOVACIÓN, INVESTIGACIÓN Y RESPONSABILIDAD

"Cielos de Ascara" cuenta asimismo con un importante componente de innovación, tanto en la estrategia y gestión de sus objetivos vinculados a la integración de personas y la parte responsable del proyecto, como en lo relativo a la agricultura ecológica, la recuperación de cultivos y sus canales de distribución, siempre con criterios de calidad y homologación.
Para ello, entre los "socios" que avalan el trabajo del equipo de "Cielos de Ascara" figuran el Centro de Innovación en Tecnologías Agroalimentarias de Aragón (CITA), la Fundación Alicia (Alimentación y Ciencia), dedicada a la investigación sobre alimentación saludable y criterios de calidad, el Consejo Aragonés de Agricultura Ecológica y otras entidades como ADECUARA. También colaboran en el proyecto el Instituto de Formación Agraria y la Plataforma "Rusticae".

PROYECTO DE RSC VINCULADO AL CENTENARIO DEL PARQUE NACIONAL DE ORDESA Y MONTE PERDIDO

La implicación social del proyecto, impulsado por ATADES - Asociación Tutelar Aragonesa de Discapacidad Intelectual y respaldado por su Centro Especial de Empleo "Gardeniers", así como su potente efecto dinamizador en las comarcas pirenaicas, han propiciado el respaldo y asunción por parte del Centenario del Parque de Ordesa y Monte Perdido como proyecto propio de Responsabilidad Social Corporativa.

Descubre mucho más en nuestra web

www.atades.com

atades

Gardeniers atades

gardeniers, origen orgánico brota de ti

CIELOS DE ascara

ATADES
Asociación Tutelar Aragonesa de Discapacidad Intelectual
C/ Octavio de Toledo, 2 · 50007 · Zaragoza
T. 976 235 010 · F. 976 250 962

https://www.facebook.com/Atades.Discapacidad/
https://twitter.com/ATADES_
https://www.instagram.com/somosatades/
https://www.linkedin.com/company/atades-zaragoza/

www.atades.com
www.gardeniers.es
www.cielosdeascara.com
comunicacion@atades.org

ONG ACREDITADA
FUNDACIÓN LEALTAD

atades